



YAYASAN BETLEHEM SATU PADU BOARDING SCHOOL

Jl. Veteran, Desa Tiga Juhar, Kecamatan STM Hulu 20582
Kabupaten Deli Serdang - Provinsi Sumatera Utara
Email: sma1padubs@gmail.com || Web: <https://satupadu.sch.id/>
HP: 0823-0448-6244 atau 0813-7634-2860



PERLENGKAPAN MASUK SEKOLAH DAN ASRAMA SMP-SMA SATU PADU BOARDING SCHOOL – TIGA JUHAR TAHUN PELAJARAN 2025/2026

Dengan hormat,

Melalui surat ini kami sampaikan bahwa Siswa Baru Angkatan VIII SMP-SMA Satu Padu *Boarding School* – Tiga Juhar mengenai berkas dan perlengkapan yang harus dibawa oleh siswa/i Satu Padu *Boarding School* pada saat masuk sekolah di Tahun Ajaran 2025/2026 sebagai berikut:

I. SURAT KESEHATAN

Setiap siswa/i wajib membawa **Surat Keterangan Kesehatan** dari Puskesmas atau Rumah Sakit.

II. SYARAT-SYARAT BERKAS YANG HARUS DIBAWA

1. Fotocopy Rapor

A. SMP

- Rapor Kelas 5 Semester I & II = *Masing-masing 2 lembar*
- Rapor Kelas 6 Semester I & II = *Masing-masing 2 lembar*

B. SMA

- Rapor Kelas 8 Semester I & II = *Masing-masing 2 lembar*
- Rapor Kelas 9 Semester I & II = *Masing-masing 2 lembar*

2. Fotocopy KTP Orangtua : 2 Lembar

3. Fotocopy KK (Kartu Keluarga) : 2 Lembar

4. Fotocopy Akta Kelahiran Anak : 2 Lembar

5. Fotocopy SKHU/SKL : 2 Lembar

6. Fotocopy Ijazah : 2 Lembar

7. Fotocopy Surat Baptis Gereja : 2 lembar

8. Pas Photo

✚ Ukuran 4 x 6 : 6 Lembar

✚ Ukuran 3 x 4 : 6 Lembar

Catatan: Berkas di atas apabila sudah dilengkapi pada saat Daftar Ulang, maka tidak perlu lagi dibawa saat masuk Sekolah/Asrama.

III. PERLENGKAPAN PRIBADI YANG WAJIB DIBAWA

A. Perlengkapan Asrama – Sekolah

1. Laki-laki

- | | |
|---------------------------------------|-------------|
| a) Pakaian Seragam Nasional | = 1 Pasang |
| b) Pakaian Seragam Pramuka | = 1 Pasang |
| c) Sepatu Sekolah Sneaker Warna Hitam | = 1 Pasang |
| d) Sepatu Sekolah Sneaker Warna Putih | = 1 Pasang |
| e) Pakaian Dalam | |
| ✓ Celana Dalam | = 10 Potong |
| ✓ Singlet | = 10 Potong |
| f) Pakaian Gereja | |
| ✓ Baju Kemeja | = 4 Potong |
| ✓ Celana Keper | = 4 Potong |
| g) Pakaian Olah Raga (Baju Bola) | = 2 Pasang |
| h) Pakaian Tidur | = 2 Pasang |
| i) Pakaian Seharian-hari | = 4 Pasang |
| j) Sandal Jepit (<i>Swallow</i>) | = 1 Pasang |
| k) Sandal Gereja (<i>Carvil</i>) | = 1 Pasang |
| l) Sepatu Olah Raga | = 1 Pasang |
| m) Pakaian Renang + Kaca mata renang | = 1 Pasang |

Catatan: Semua pakaian dan perlengkapan lain diberi nama yang jelas (bila perlu dibordir)

2. Perempuan

- | | |
|---------------------------------------|-------------|
| a) Pakaian Seragam Nasional | = 1 Pasang |
| b) Pakaian Seragam Pramuka | = 1 Pasang |
| c) Sepatu Sekolah Sneaker Warna Hitam | = 1 Pasang |
| d) Sepatu Sekolah Sneaker Warna Putih | = 1 Pasang |
| e) Pakaian Dalam | |
| ✓ Celana Dalam | = 10 Potong |
| ✓ Bra | = 10 Potong |
| ✓ Singlet | = 10 Potong |
| ✓ Short | = 3 Potong |
| f) Gaun/Dress Harus di Bawah Lutut | = 2 Potong |
| g) Pakaian Gereja | |
| ✓ Kameja | = 2 Potong |

✓ Rok (5 CM di bawah lutut)	= 2 Potong
h) Pakaian Tidur	= 2 Pasang
i) Pakaian Sehari-hari	= 4 Pasang
j) Sandal Jepit (<i>Swallow</i>)	= 1 Pasang
k) Sepatu Gereja	= 1 Pasang
l) Pakaian Olah Raga	= 2 Pasang
m) Sepatu Olah Raga	= 1 Pasang
n) Pakaian Renang + Kaca Mata Renang	= 1 Pasang
o) Sarung	= 2 Potong

Catatan: Semua pakaian dan perlengkapan lain diberi nama yang jelas (bila perlu dibordir)

B. Perlengkapan Lainnya

Wajib Membawa!

1. Alkitab
2. Brevir (Ofisi) Ibadat Harian
3. Puji Syukur
4. Wajib Membawa Buku Saku: Kumpulan Rumus Matematika, Fisika, Kimia dan Kamus Bahasa Inggris
5. Bantal, Selimut, Payung, Handuk (*2 Pcs*), Keranjang Pakaian Kotor, Ember, Gayung dan *Brush* pakaian (Masing-masing 1 Pcs)
6. Wajib Membawa Botol Air Minum Isi 2 Liter
7. Diperkenankan membawa alat music (Non Elektrik) bagi yang ingin mengembangkan bakat di bidang musik.
8. Diperkenankan membawa Vitamin, Susu, dan Obat-obatan yang dibutuhkan
9. Diperkenankan membawa peralatan olah raga seperti:
 - Raket
 - *Shuttlecock*
 - Bed Tennis Meja & Bola Pimpong
 - Pakaian Renang & Kaca Mata Renang

C. Kriteria Sepatu Sekolah



D. Kriteria Model Seragam Nasional

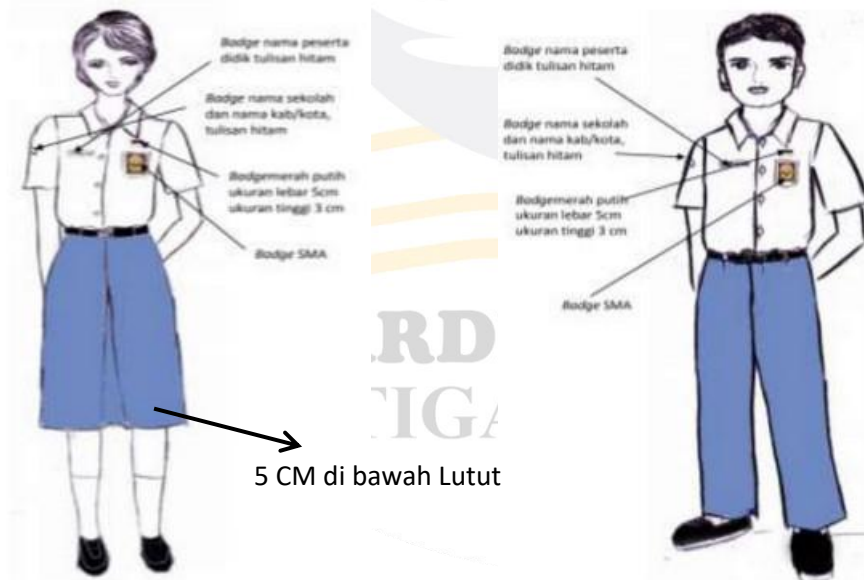

Model Seragam Nasional SMA



Model Warna Seragam Nasional SMA



Model Seragam Nasional SMP



Warna Seragam Nasional SMP

E. Kriteria Model Seragam Pramuka

A.5. PAKAIAN SERAGAM HARIAN PRAMUKA PENEGAK dan PRAMUKA PANDEGA PUTRI



B.4. PAKAIAN SERAGAM MUSLIM PRAMUKA PENGGALANG PUTRA

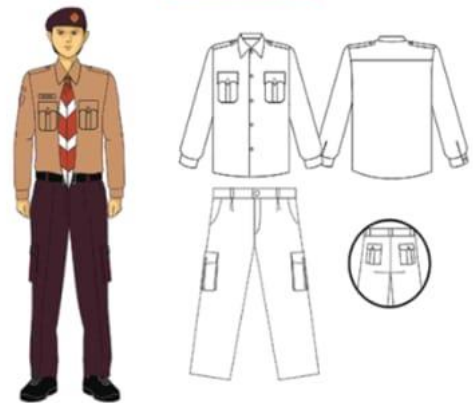

Model Seragam Pramuka SMA

**BOARDING SCHOOL
TIGA JUHAR**



PENGALANG PUTRI

PENGALANG PUTRA

Model Seragam Pramuka SMP



Coklat kunina

Coklat Susu

Warna Seragam Pramuka

Demikian surat pemberitahuan ini kami sampaikan, atas perhatian kami ucapkan terima kasih.

Tiga Juhar, 13 Januari 2025

Hormat Kami,

Kepala SMP Satu Padu
Boarding School



Natalius Tarigan, S. Fil.

Kepala SMA Satu Padu
Boarding School



Blasius Kiik, S.Fil., M.Pd.



BOARDING SCHOOL
TIGA JUHAR